

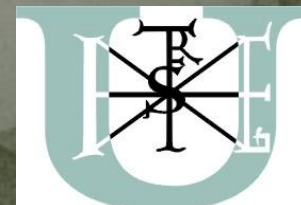

Szent István Egyetem Alkalmazott Bölcsészeti Kar

A tér, amelyben létezünk,
avagy
a SZIE ABK beiskolázási területe

Dr. Balcsók István
főiskolai docens



Az adatok forrása:

Az adatok a Neptun adatbázisból származnak, amely a SZIE ABK-n 2001 óta tartalmaz adatokat, de az első évek a máshol is jellemző hiányosságokat mutatják (lásd később).

A térinformatikai és egyéb adatfeldolgozásnál minden esetben a hallgatók állandó lakcímét vettük figyelembe.

Az adatok nem hallgatókat jelölnek, hanem az általuk létesített különböző jogviszonyokat, mivel egy adott hallgató több szakirányt is felvehet, illetve több lakóhelyen is élhet tanulmányai során. A jogviszonyok közé értelemszerűen a passzív és törölt státuszok is bekerültek.

Az adatok a 2011. május 10-i állapotokat mutatják!

A tények

A SZIE ABK-n a Neptunban szereplő adatok alapján
2001 óta

mindösszesen 5 538 jogviszonyt

létesítettek a hallgatók.

Az 5 538 különböző jogviszonyt létesítő hallgatók

állandó lakóhelyüket tekintve 636 magyarországi,

illetve két-két romániai, szlovákiai és ukrajnai
településről származtak.

Ezen belül

15 olyan település van, ahonnan legalább 50 jogviszonyt,

további 26 településről legalább 25 jogviszonyt,

és még további 54 településről legalább 10 jogviszonyt létesítettek a hallgatók.

A jogviszonyok tényleges/várható megszűnésének időpontja

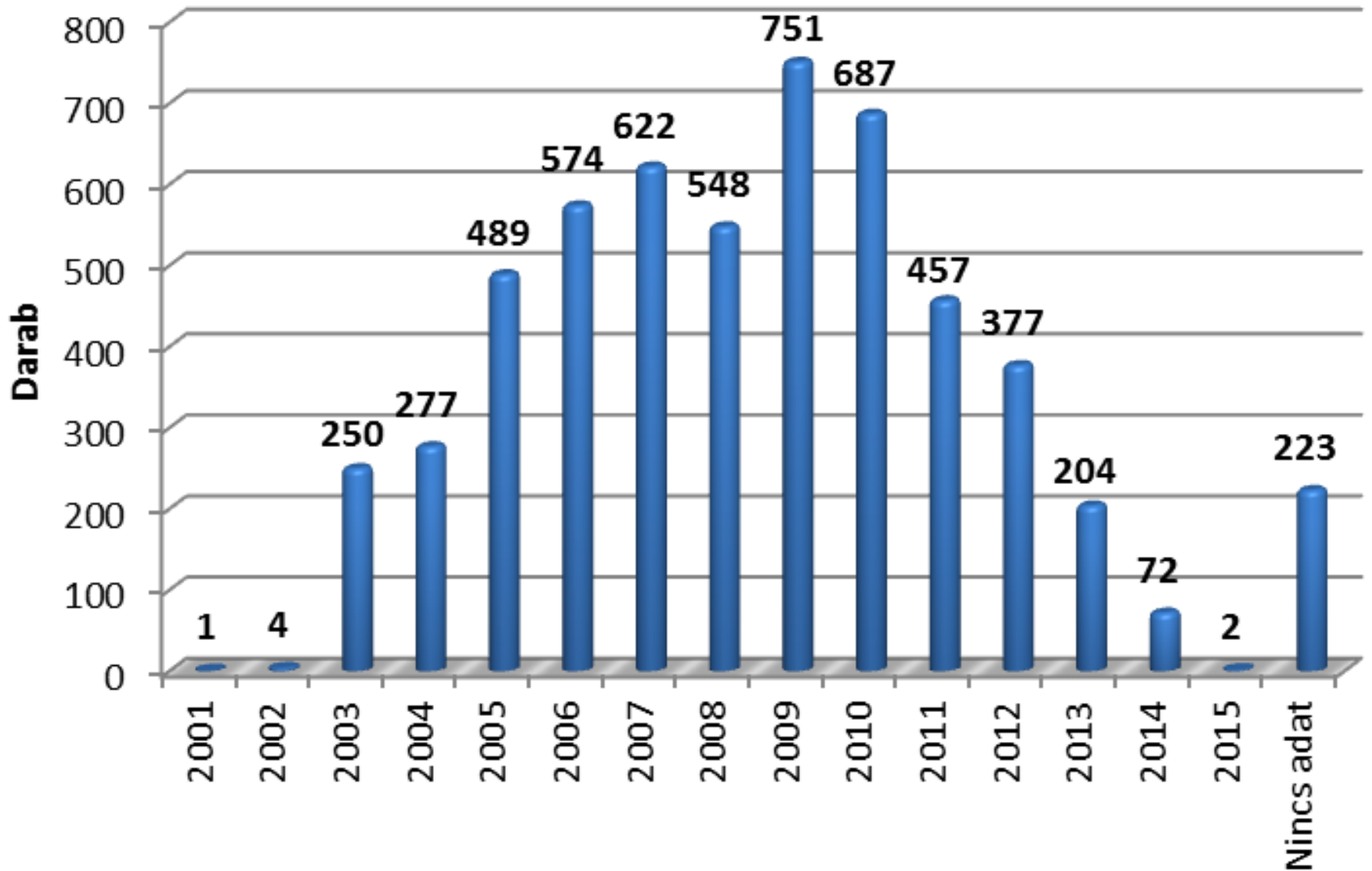

A tíz legmagasabb jogviszonyszámot elérő település

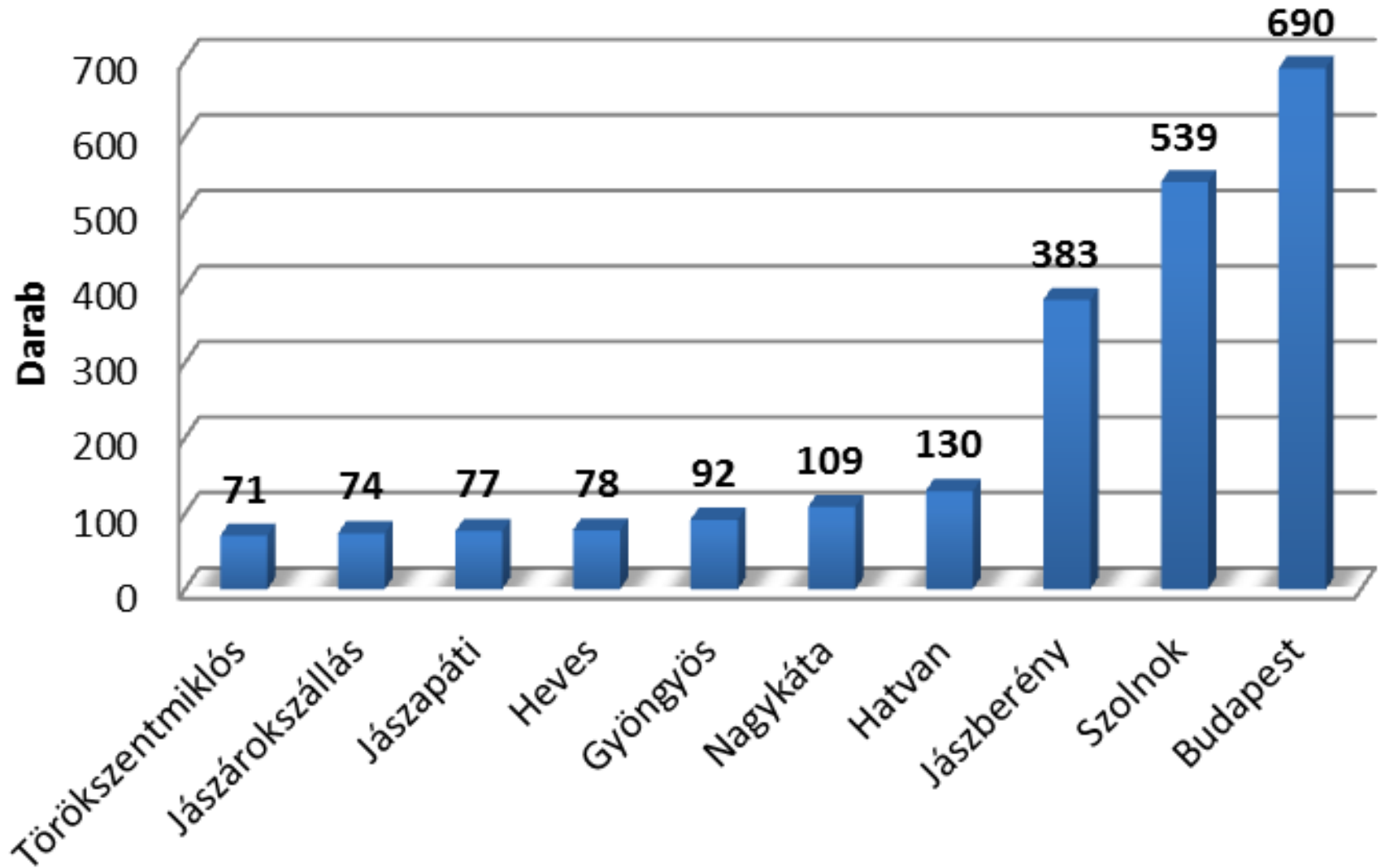

A jogviszonyok és az érintett települések száma régiónként

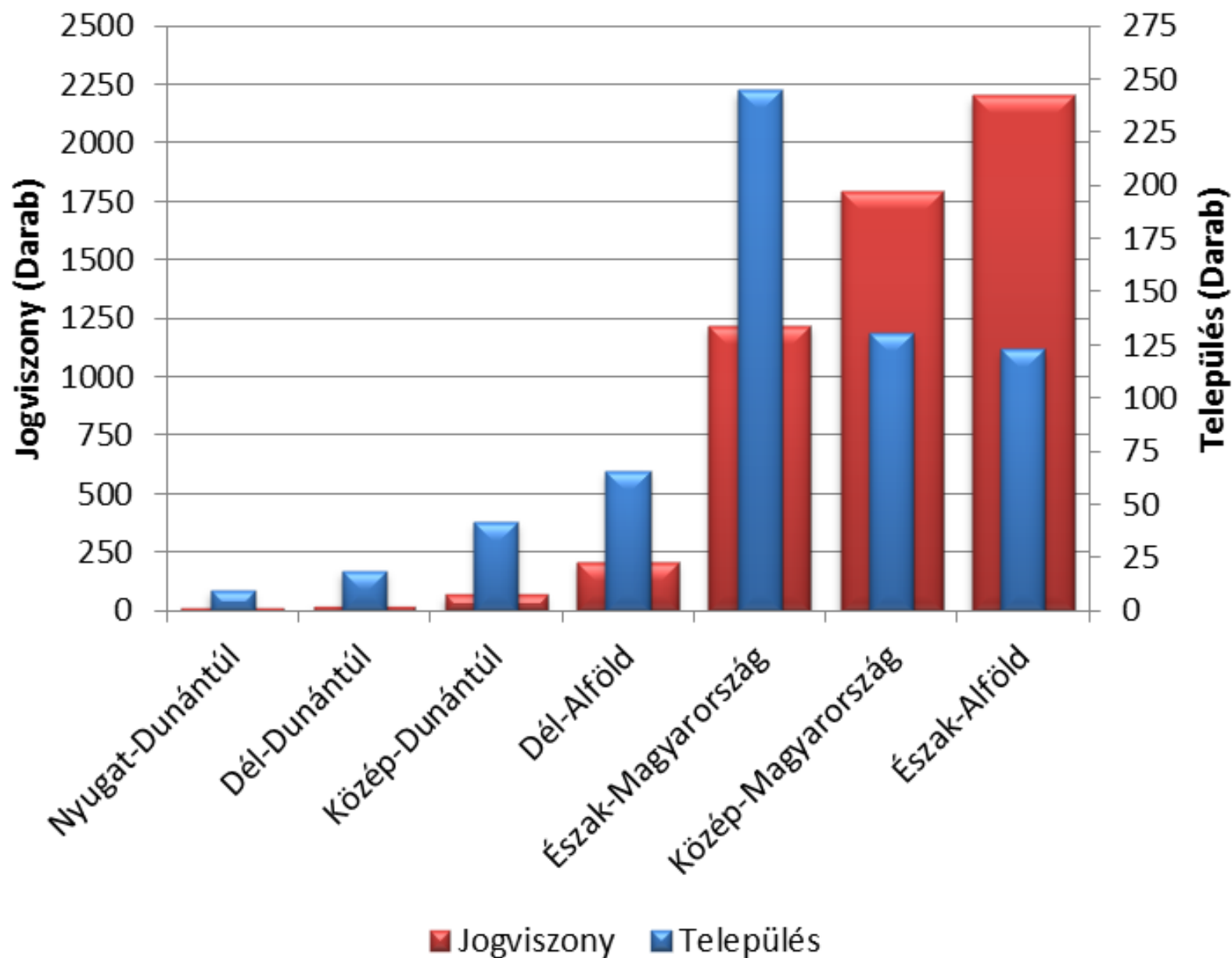

A jogviszonyt létesítő hallgatók területi megoszlása állandó lakóhelyük szerint (N=5538, települések száma 636)

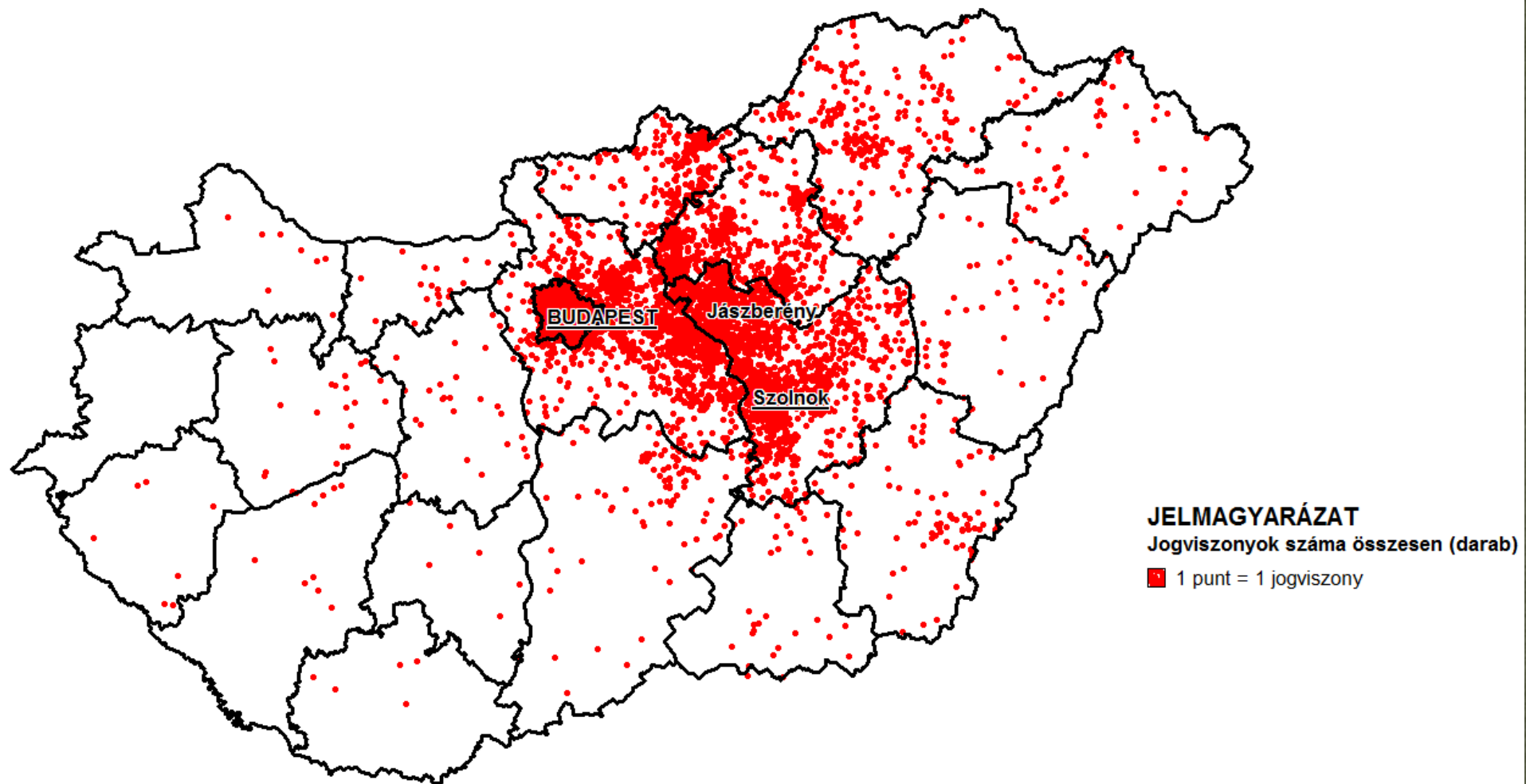

A jogviszonyt létesítő hallgatók területi megoszlása állandó lakóhelyük szerint (N=5538, települések száma 636)

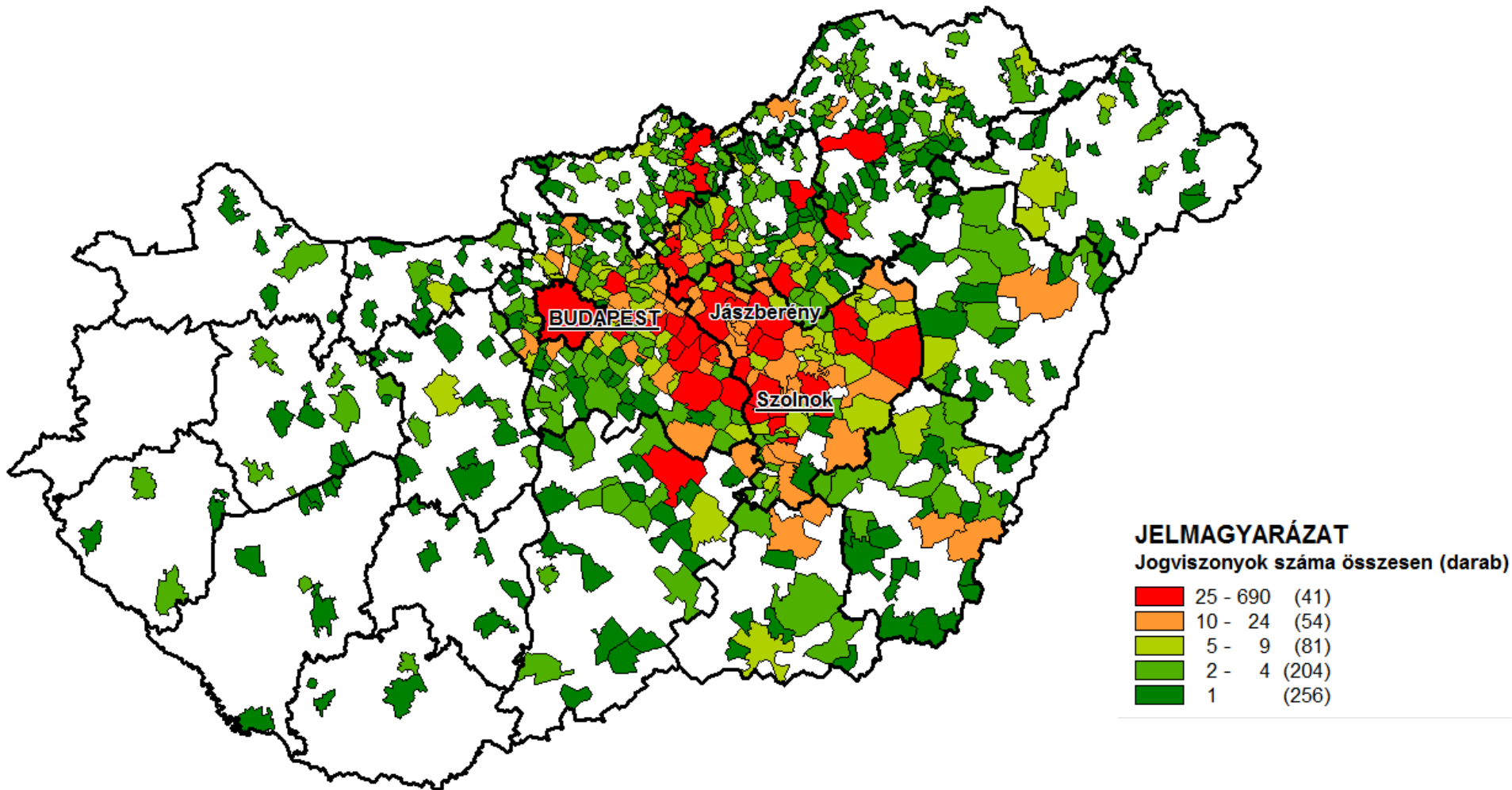

A diplomát szerzett hallgatók területi megoszlása állandó lakóhelyük szerint (N=2131, települések száma 439)

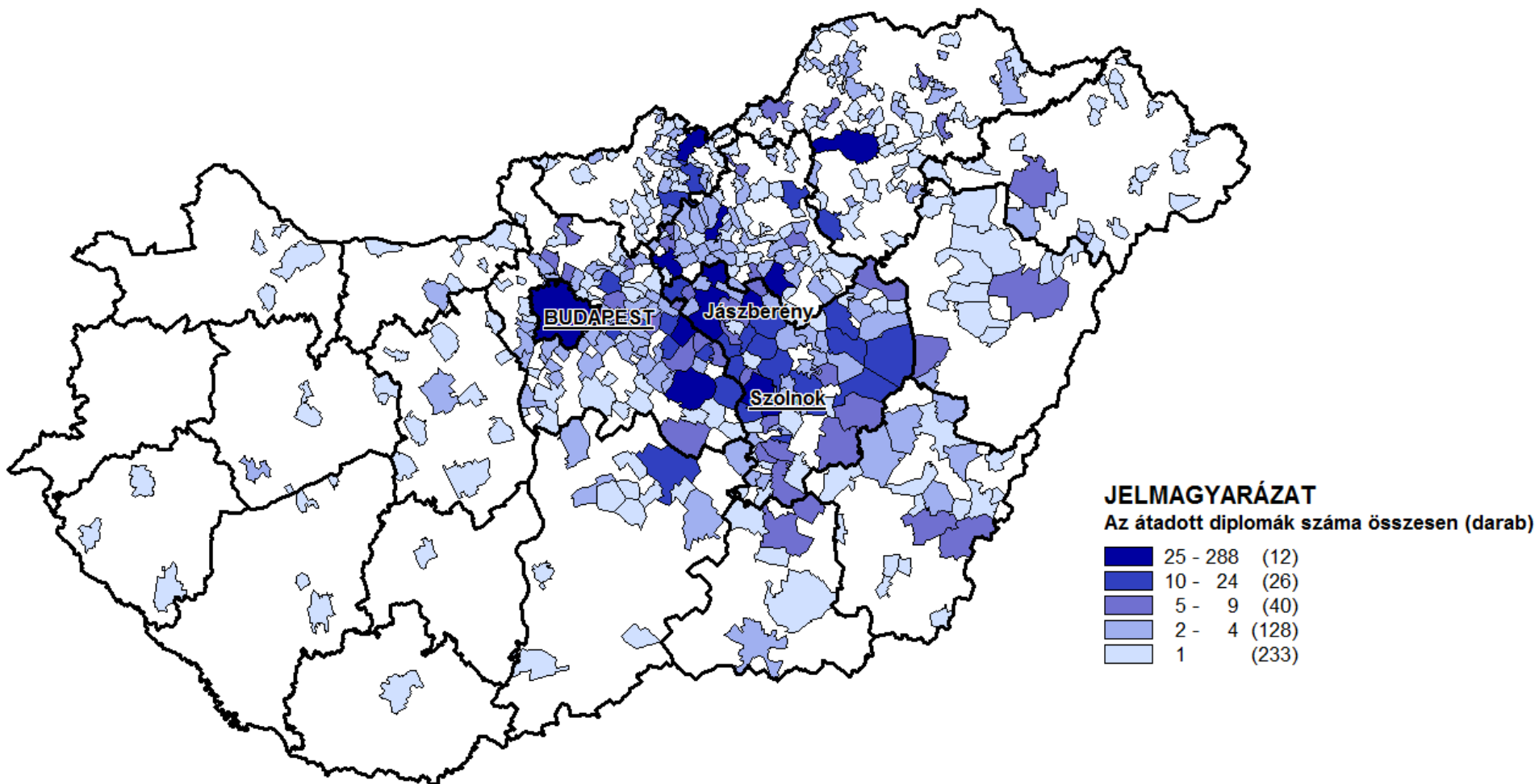

A legtöbb jogviszonnyal rendelkező szak(irány)ok megoszlása (N=5346)

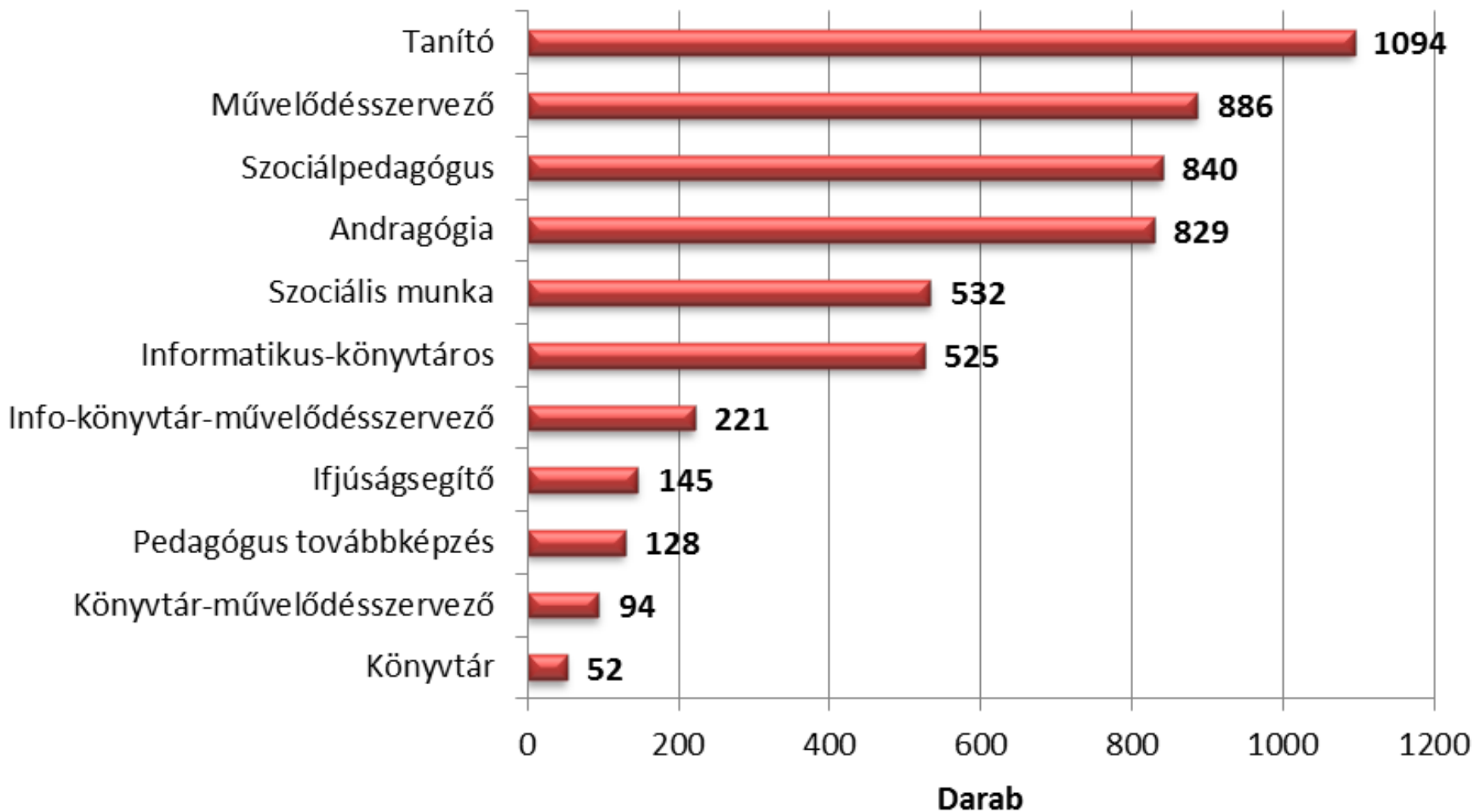

A legtöbb kiadott diplomával/bizonyítvánnyal rendelkező szak(irány)ok megoszlása (N=2 202)

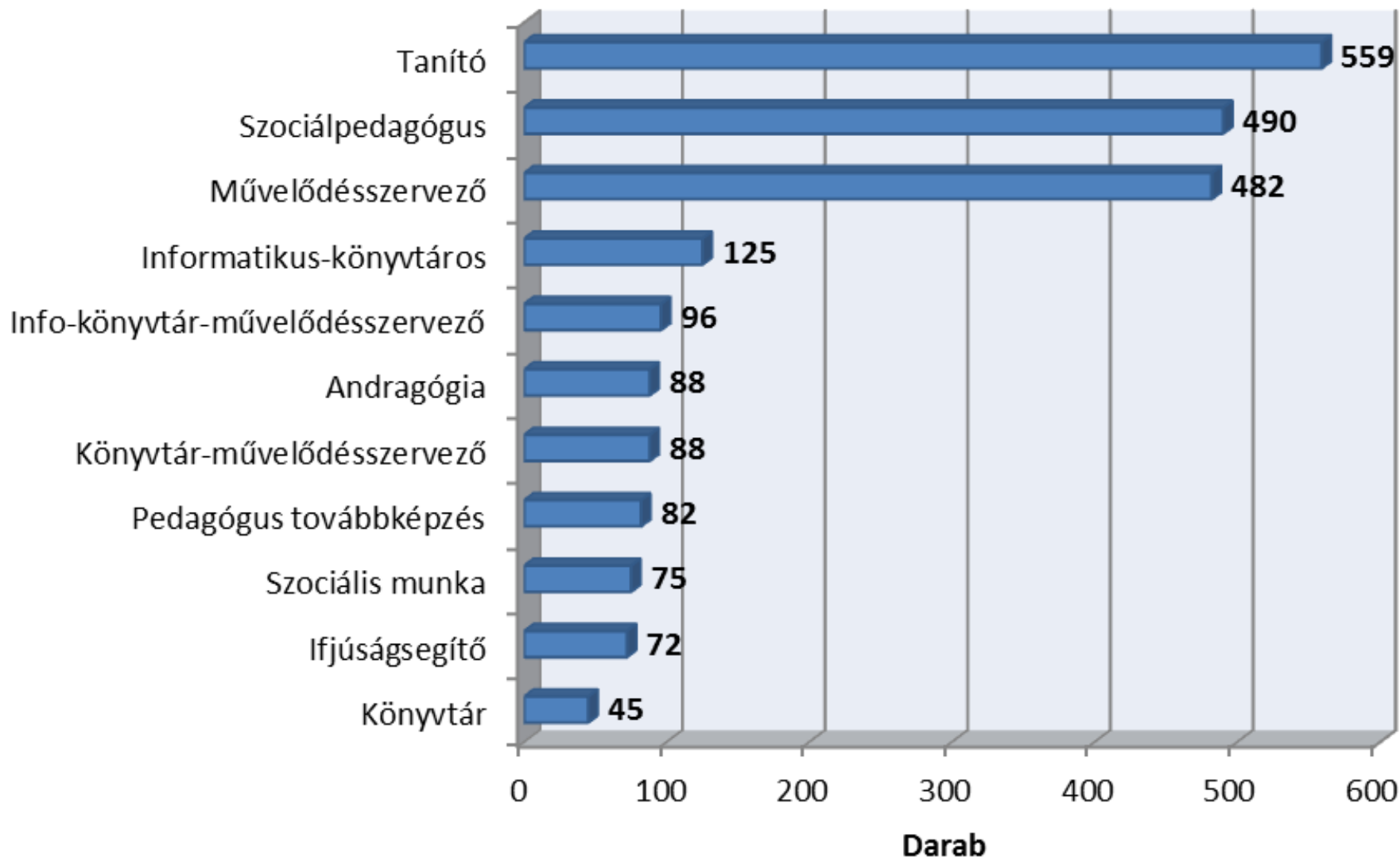

**Köszönöm megtisztelő
figyelmüket!**